

NOTA : PROPRIETE ARTISTIQUE ET INTELLECTUELLE

LES DOCUMENTS GRAPHIQUES CONSTITUANT L'ENSEMBLE DU DOSSIER ARCHITECTURAL SONT LA PROPRIETE ARTISTIQUE ET INTELLECTUELLE DE L'AUTEUR. AUCUNE MODIFICATION NE POURRA ETRE ENVISAGEE SANS AUTORISATION ECRITE DE CELUI CI.

NOTA :

1. LES COTATIONS DOIVENT ETRE VERIFIEES IMPERATIVEMENT SUR PLACE AVANT TOUTE MISE EN OEUVRE. REPERTOIRIER TOUS LES RESEAUX ENTERRES A PROXIMITE, AVANT TOUTE MISE EN OEUVRE DE FOUILLES.

2. LES DIMENSIONS SONT COTEES FINES ET DEVONT FAIRE L'OBJET DE CALCULS D'INGENIEUR POUR TOUT OUVRAGE STRUCTURELLE.

3. L'ENTREPRENEUR EST TENU DE VERIFIER LA COTATION DE L'ENSEMBLE DU PLAN AVANT LE DEMARRAGE DES PLANS TECHNIQUES ET DES TRAVAUX ET D'INFORMER L'ARCHITECTE DEVENTUELLES ERREURS OU OMISSIONS POUR MISE A JOUR.

LEGENDE MURS	
	Mauvresse existante
	Dommage BA existant
	Mauvresse projet
	Dommage BA projet

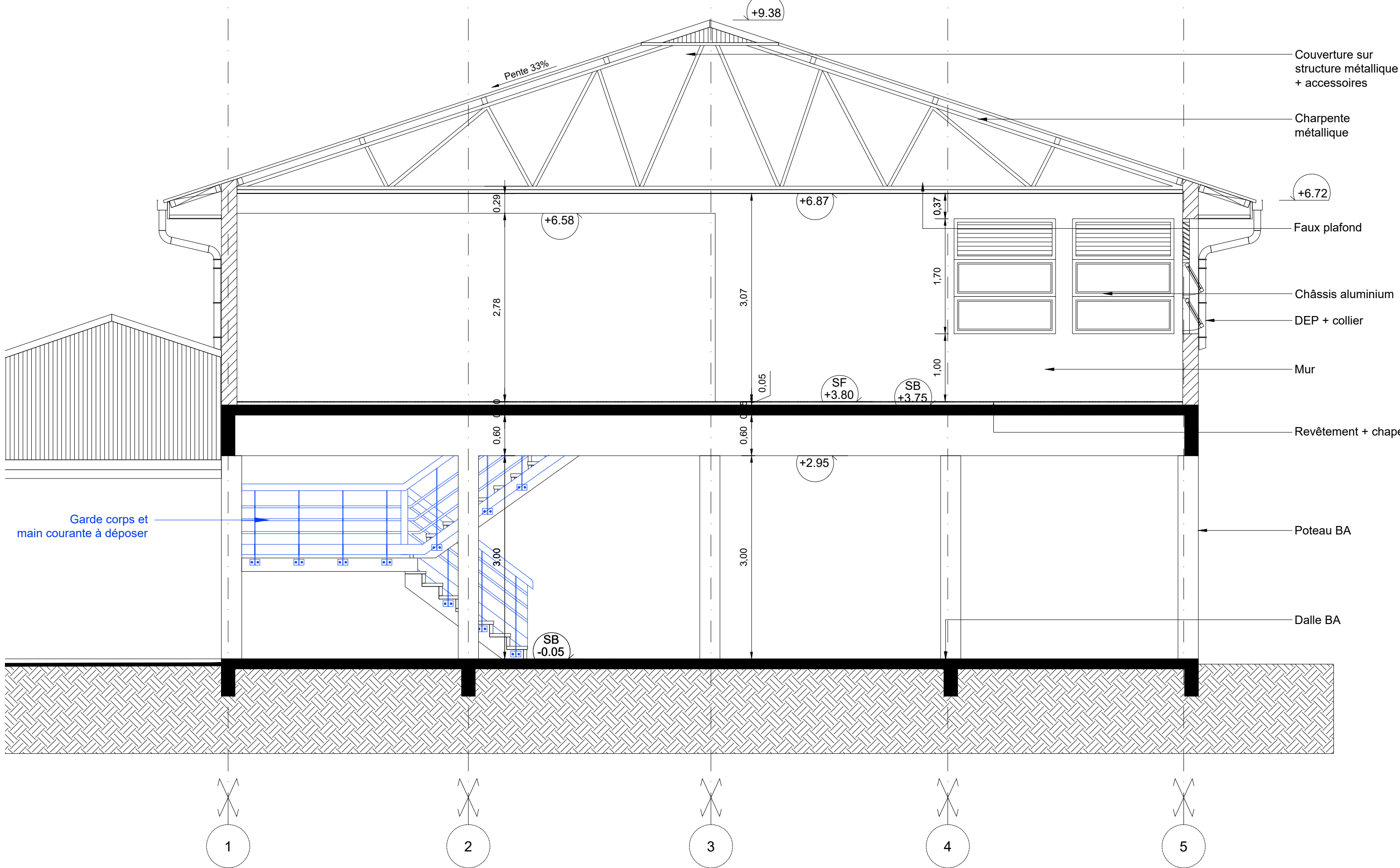

COUPE / ELEVATION ETAT DES LIEUX F01

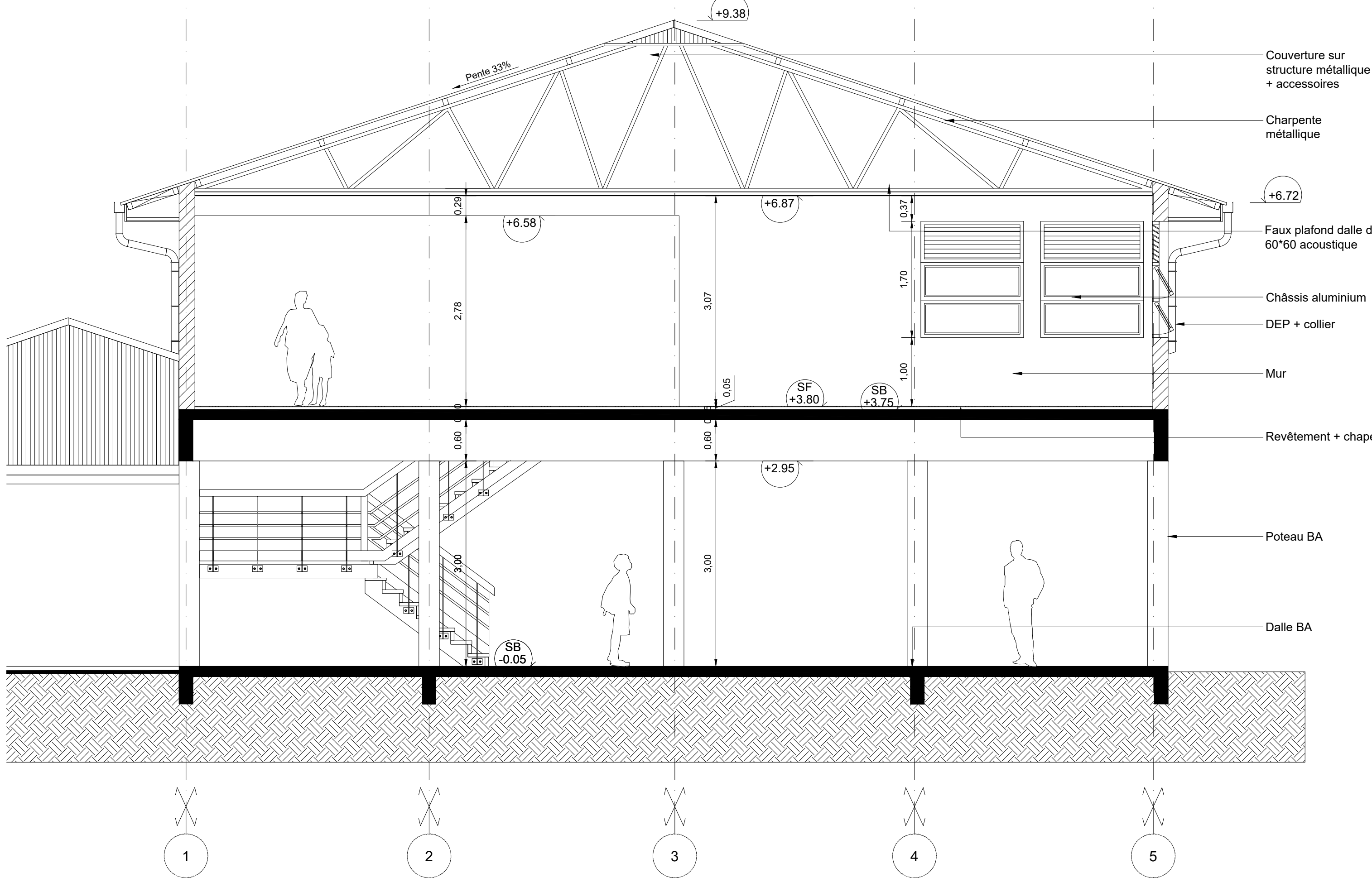

COUPE / ELEVATION PROJET F01

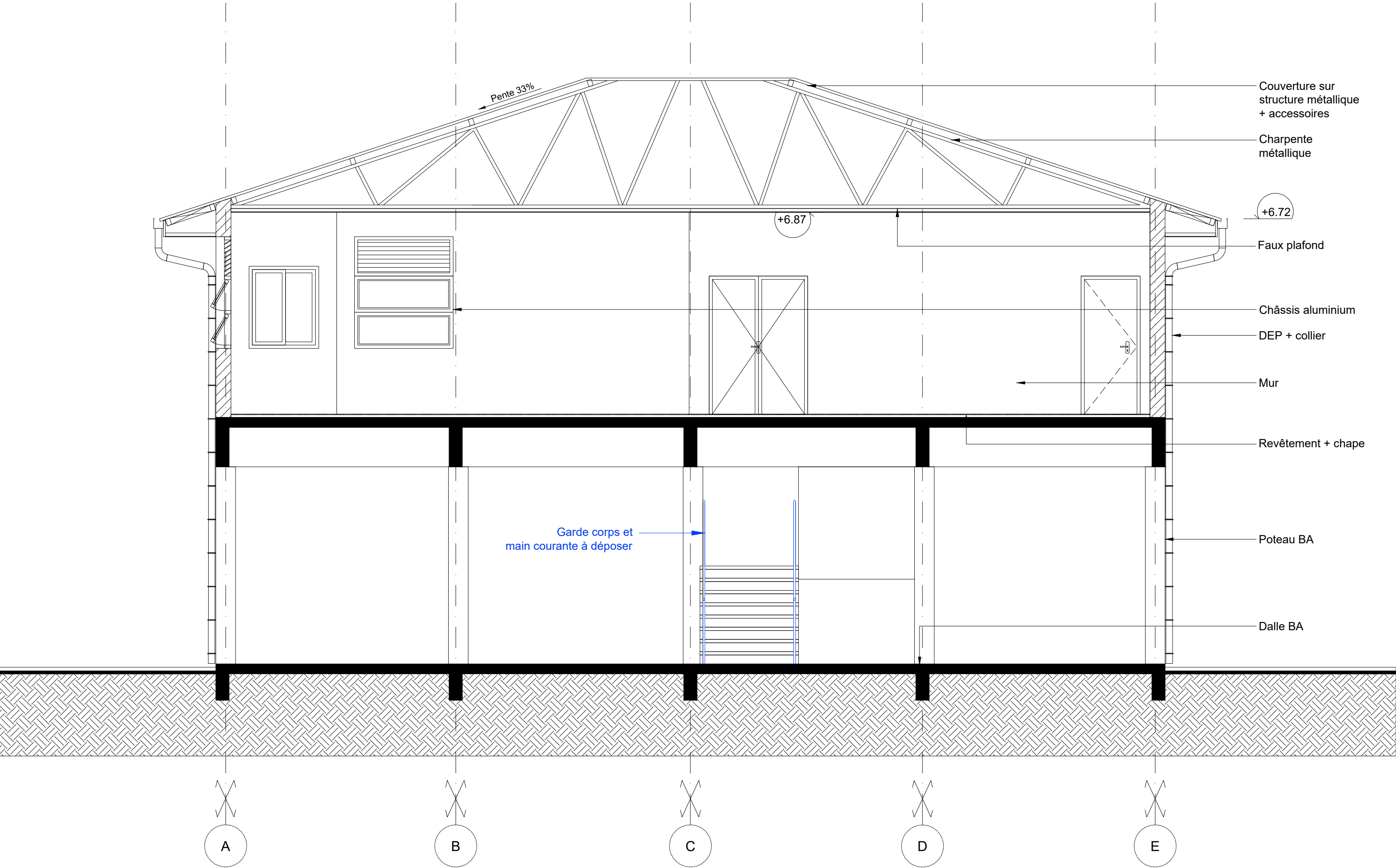

COUPE / ELEVATION ETAT DES LIEUX F02

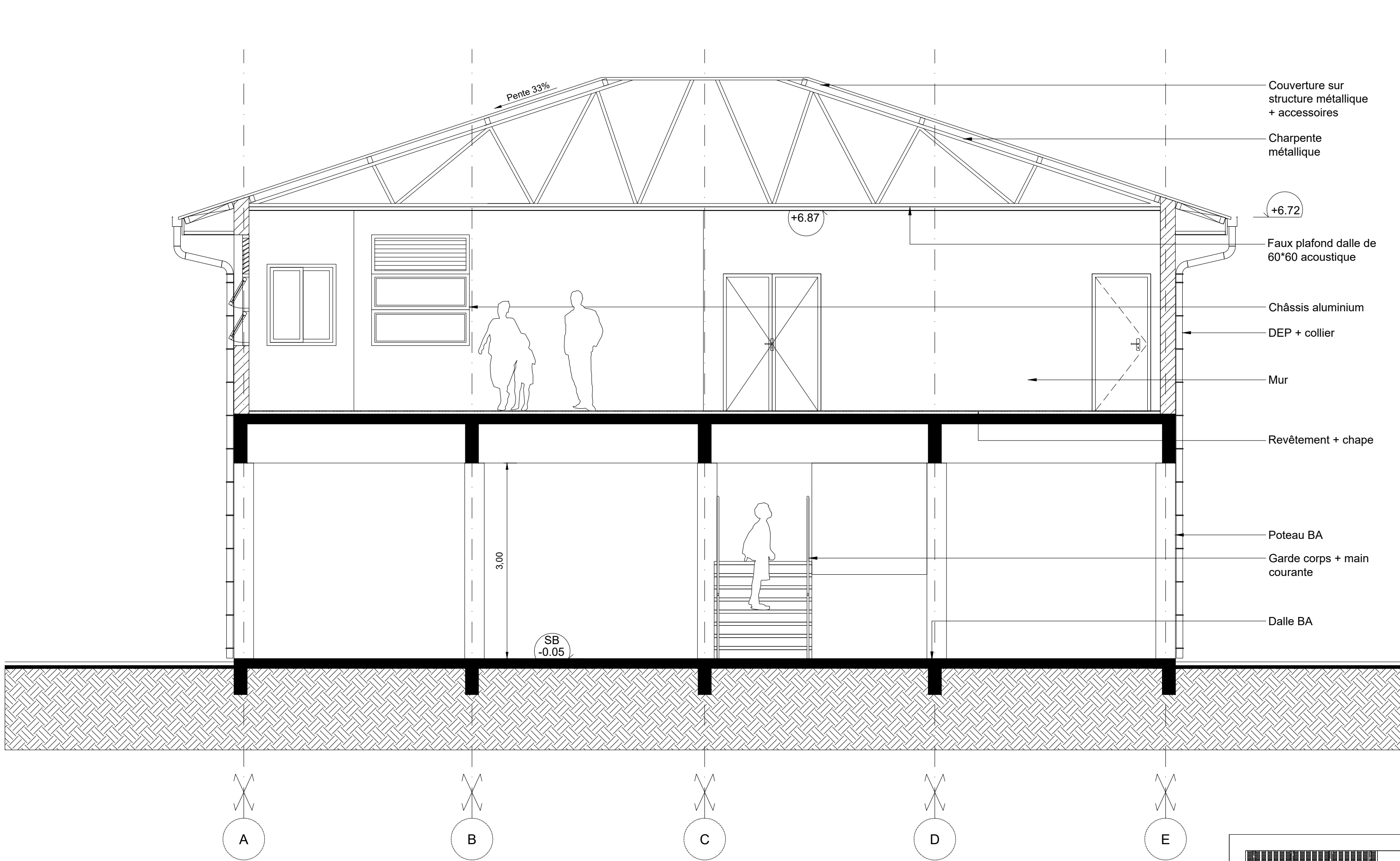

COUPE / ELEVATION PROJET F02

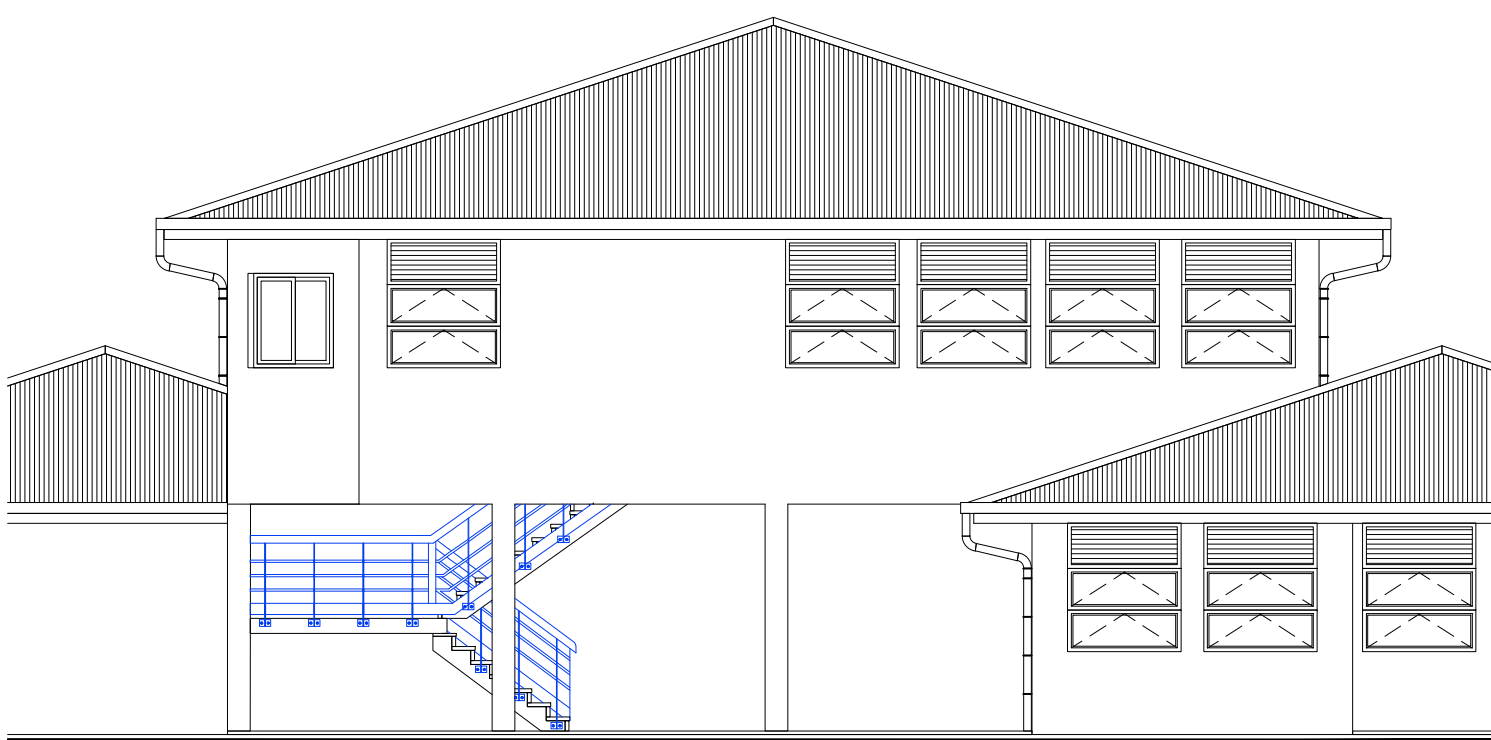

FACADE EDL NORD-OUEST

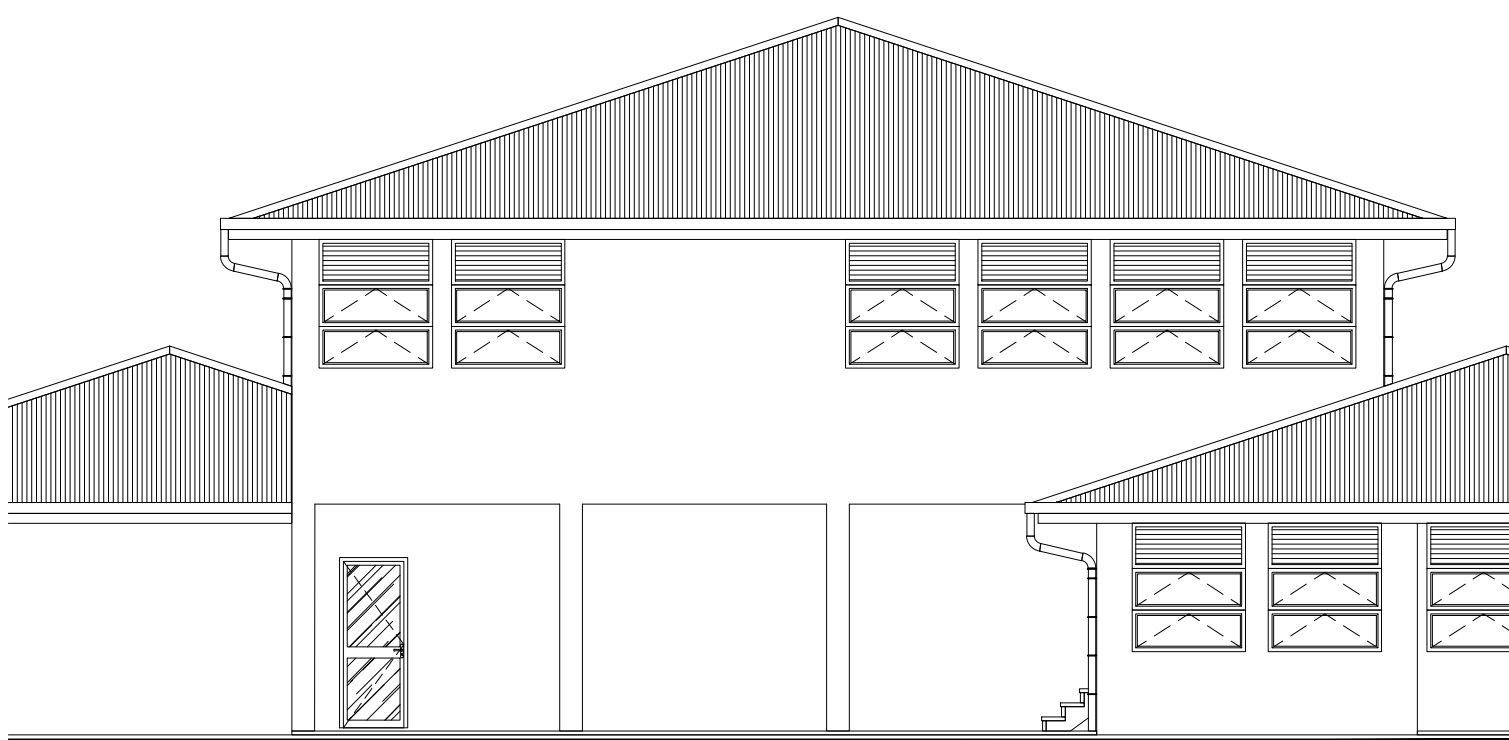

FACADE EDL SUD-OUEST

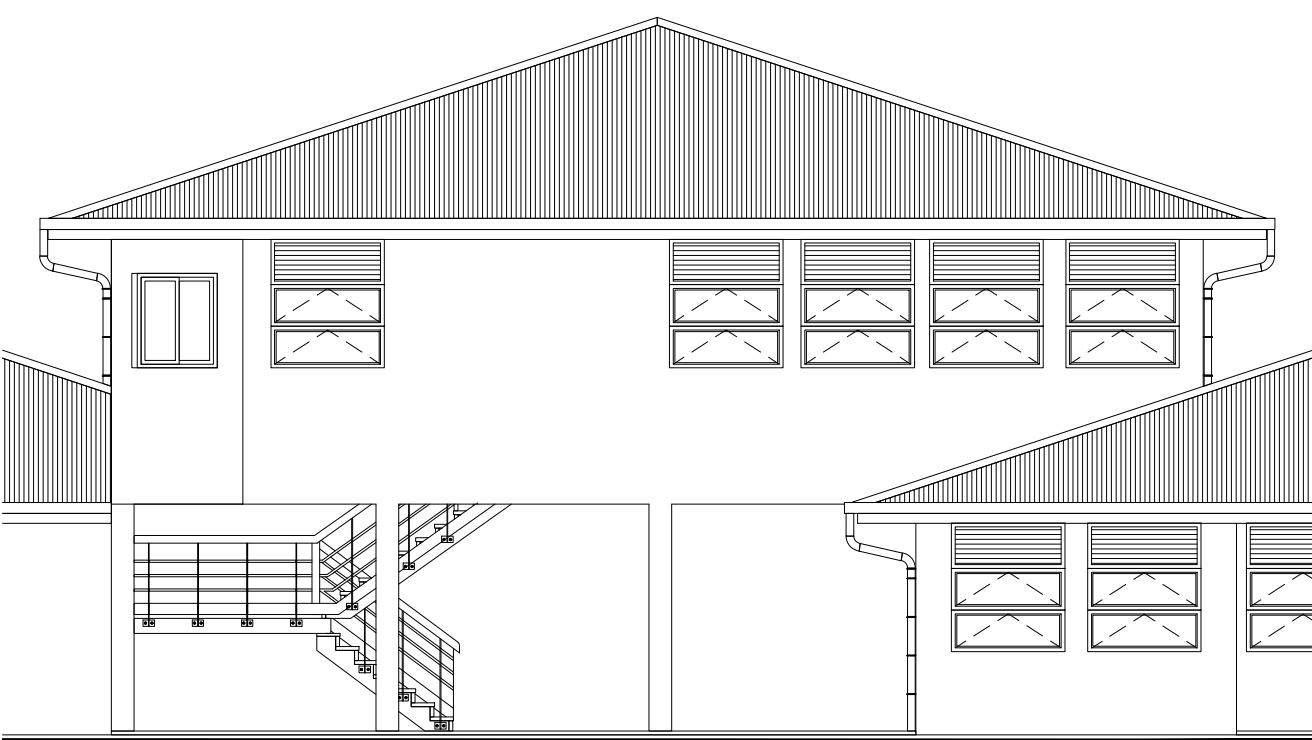

FACADE PROJET NORD-OUEST

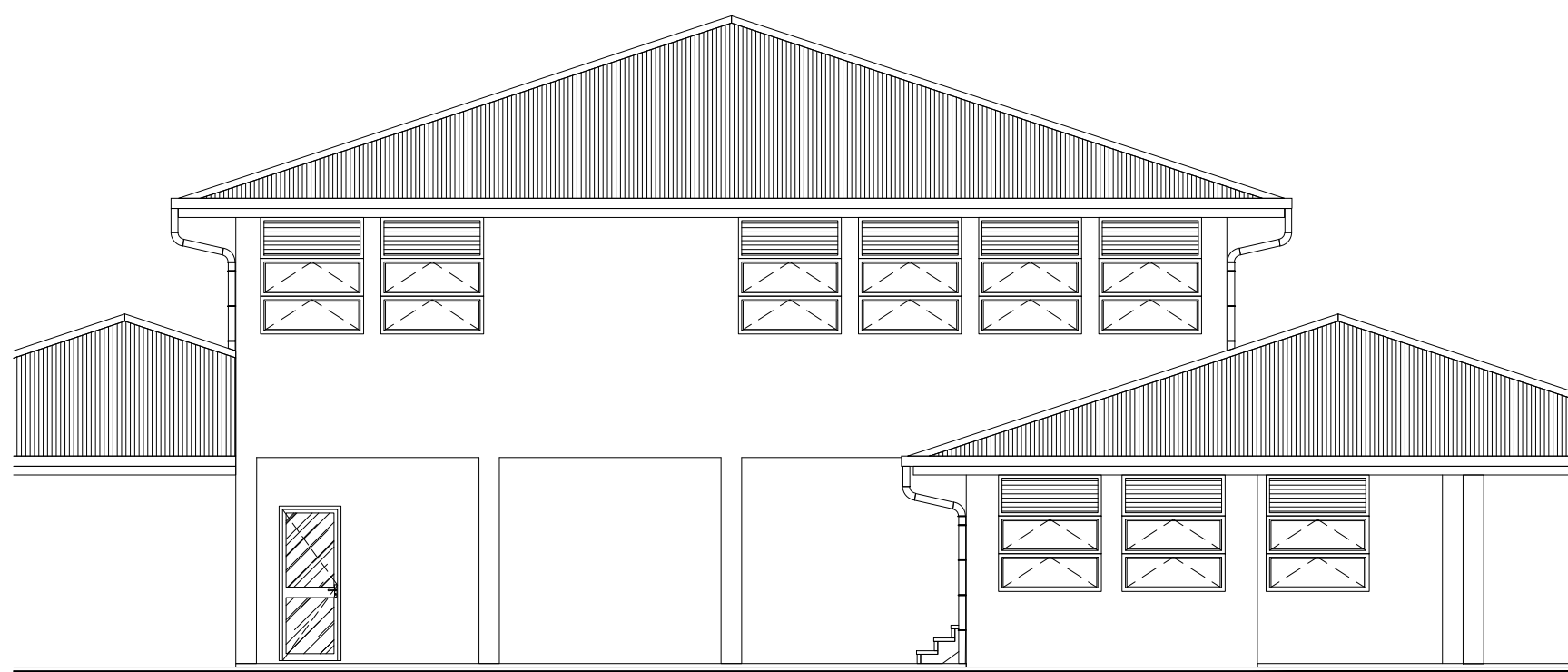

FACADE PROJET SUD-OUEST



FACADE EDL SUD-EST

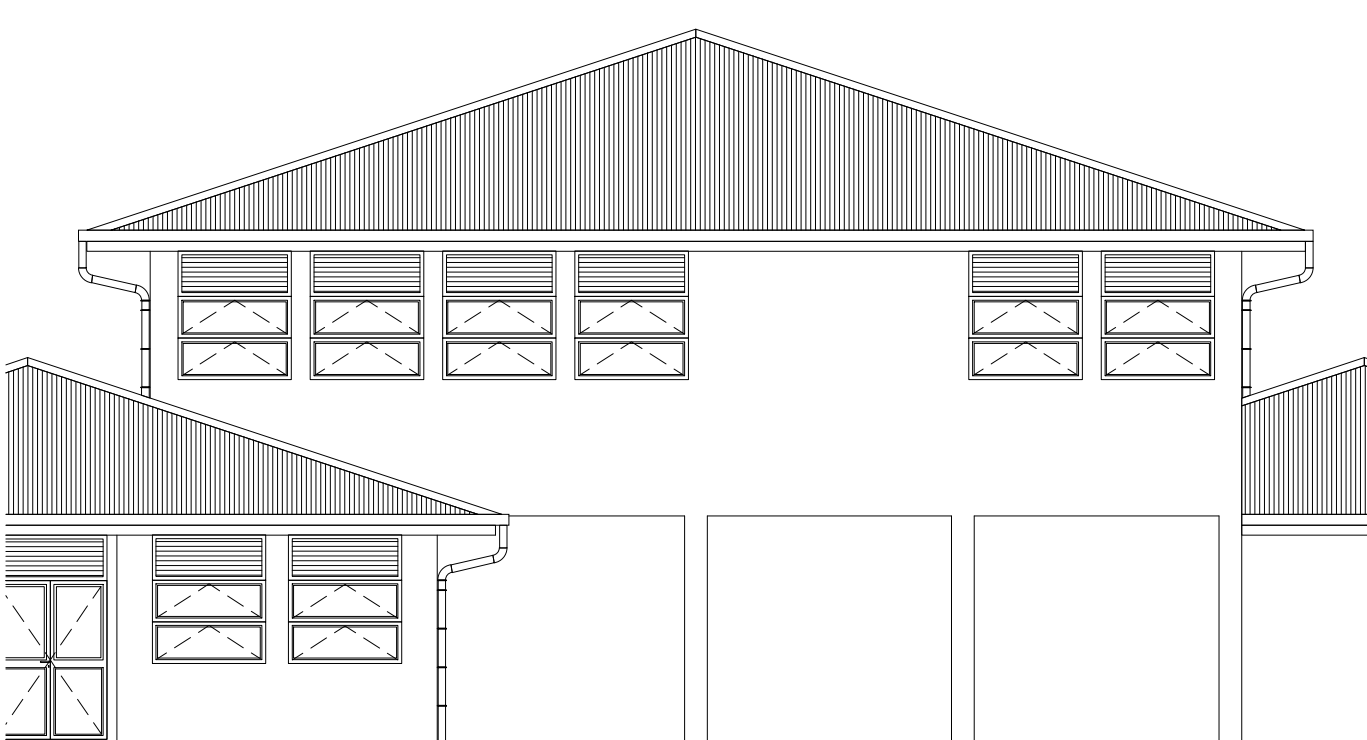

FACADE EDL NORD-EST

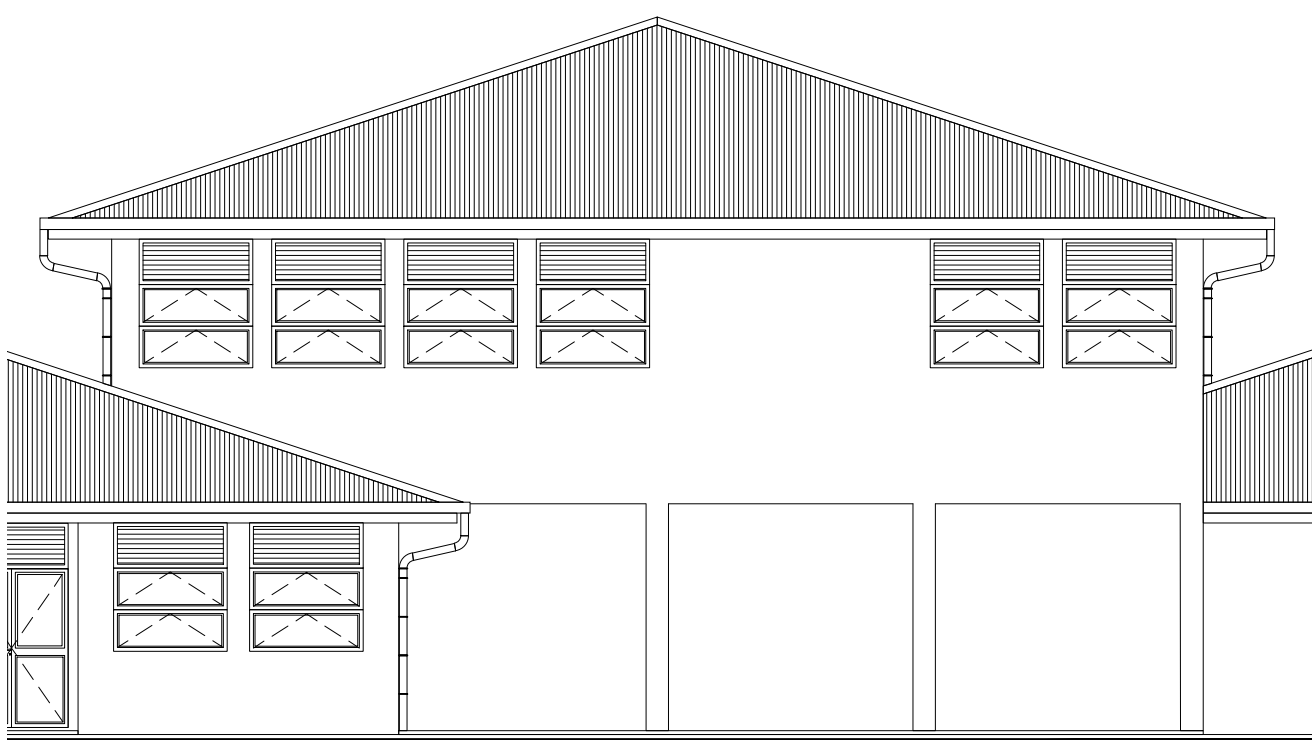

FACADE PROJET SUD-EST



FACADE PROJET NORD-EST

	<b>M.M.W. ARCHITECTURE</b> Tribu de Thuaich B.P. 595 We - 98820 Lifou 2 rue Pierre Lecole - Parc de Normandie - 98800 Nouméa Tel : (+687)45 48 00 - Fax : (+687)45 48 00 Tel : (+687)23 64 20 - Fax : (+687)23 64 20 Email : secretariat.mmw@mmw.nc
	<b>ARCHIFUT</b> BP 61 - Mata utu - 98 600 Wallis & Futuna Tel : (+681)82 12 74 - (+681)72 12 74 Email : hakomani.petelo@architectes.org archifut@hakomani.com
	<b>STRUCTURE CONCEPT</b> Imms le Cap Horn 2A - rue Laprévost, Pog Blanchot - 98 800 Nouméa Tel : (+687)25 95 57 - Fax : (+687)25 95 02 Email : direction@structureconcept.nc
	<b>SIGMA INGENIERIE</b> 1 Rue Indienne Le Guep - 98 800 Nouméa Tel / Fax : (+687)27 12 82 Email : vincent.gallard@sigma.nc pelleseu@sigma.nc
	<b>GEOME</b> 13 rue du 5 Mai - BP 14402 - 98 802 Majesta Tel : (+687)28 24 82 Email : geome.energie@gmail.com
	<b>INGENC</b> 121 rue Jacques Iekoue - 98 857 NOUMEA Tel : (+687)24 87 16 Email : vedric.baum@ingenc.nc pauline.rousseau@ingenc.nc
	<b>TITUSSECURITY SERVICES</b> 239 Rue Georges Lope - 98 800 Nouméa BP 2025 - 988/4 Port des Français Tel : (+687)44 95 57 - Fax : (+687)44 95 67 Email : david.lemoine@titus2.nc

REHABILITATION ET EXTENSION DU LYCEE D'ETAT DE WALLIS & FUTUNA - ILES DE WALLIS & FUTUNA	
D.C.E.	ETAT DES LIEUX - PROJET
D O S S I E R  D E S C R I P T I O N	PLANCHE ARCHI. N°F02 - TRANCHE OPTIONNELLE 06
	DESSINS
	VISA
	COUPES / ELEVATIONS EDL F01 & F02 COUPES / ELEVATIONS PROJET F01 & F02 FACADES EDL (4U) FACADES PROJET (4U)
ECHELLE : 1/50°	
Date : le 10 MARS 2025	
MODIFICATIONS	
DATE	